

MONTHLY MEMBERSHIP PROGRESS REPORT

District LD 9

Results as of: 3/31/2024

GMT:

LOCAL BRAZIL

GMT-AJ

| Clubes | | | |
|---------------------------|----------------------|--------------|----------------|
| RESULTADOS PARA 2023-2024 | | | |
| TRIMESTRE | META DE NOVOS CLUBES | NOVOS CLUBES | CLUBES BAIXADO |
| JUL/AGO/SET | 0 | 1 | 0 |
| OUT/NOV/DEZ | 0 | 0 | 4 |
| JAN/FEV/MAR | 1 | 0 | 0 |
| ABR/MAI/JUN | 0 | 0 | 0 |

| Sócios | | | |
|---------------------------|---|-------------------------------|---|
| RESULTADOS PARA 2023-2024 | | | |
| TRIMESTRE | META DE CRESCIMENTO LÍQUIDO DE ASSOCIADOS | CRESCIMENTO REAL DE ASSOCIADO | BAIXA REAL DE ASSOCIADOS (incluindo transferências) |
| JUL/AGO/SET | 25 | 84 | 31 |
| OUT/NOV/DEZ | 50 | 36 | 70 |
| JAN/FEV/MAR | 50 | 45 | 11 |
| ABR/MAI/JUN | 25 | 0 | 0 |

CUMULATIVO DO NÚMERO REAL E METAS DE NOVOS CLUBES

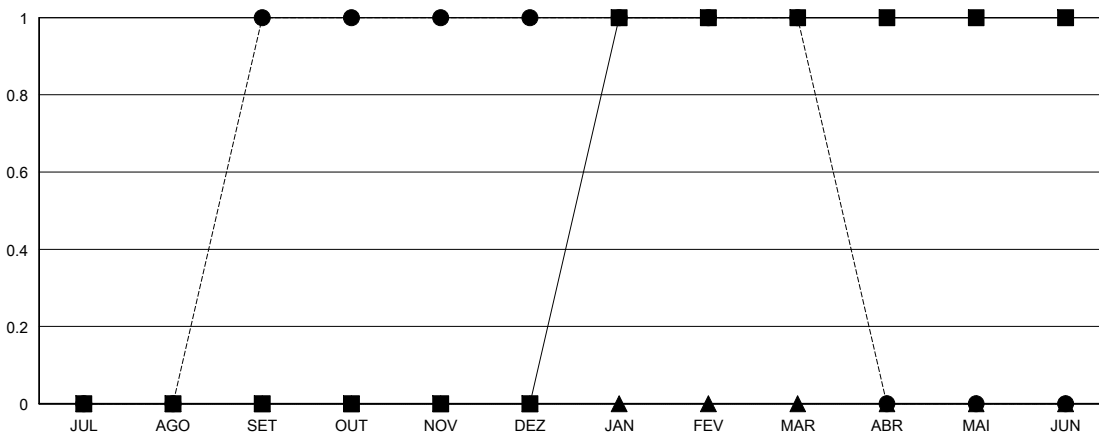

-■- METAS DO ANO VIGENTE PARA NOVOS CLUBES
 -●- NÚMERO REAL DE NOVOS CLUBES DO ANO VIGENTE
 -▲- NÚMERO REAL DE NOVOS CLUBES DO ANO PASSADO

CUMULATIVO DO NÚMERO REAL E METAS DE SÓCIOS

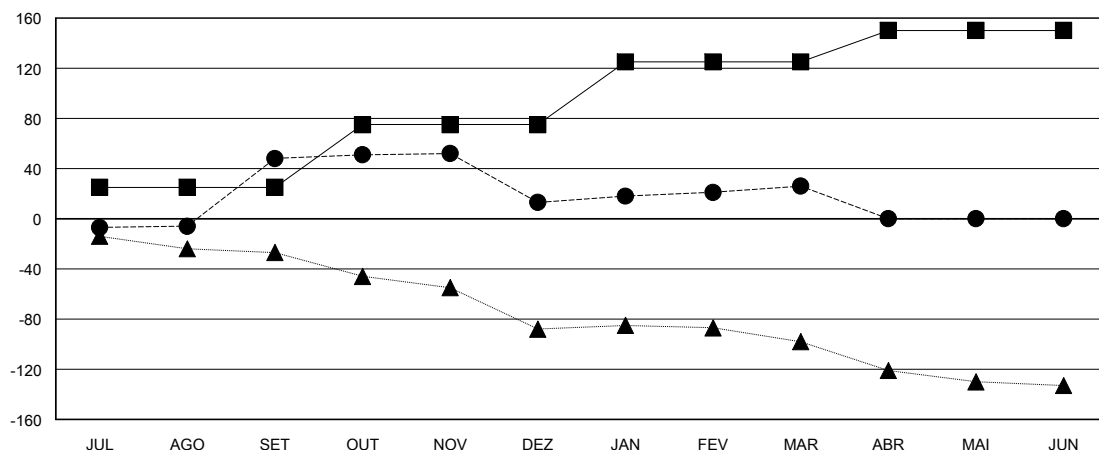

-■- META DE CRESCIMENTO LÍQUIDO DE ASSOCIADOS
 -●- CRESCIMENTO REAL DE ASSOCIADO
 -▲- QUADRO ASSOCIATIVO REAL DO ANO PASSADO

| | | |
|------------------------|---|---|
| CLUBES BAIXADOS: 4 | 24 CLUBS OF 46 ADICIONADO 1 OU MAIS NOVOS SÓCIOS | DISTRIBUIÇÃO POR SEXO |
| | | MASCULINO 616 (50.45%) |
| | | FEMININO 605 (49.55%) |
| SÓCIOS BAIXADOS | CLIQUE AQUI PARA OS DADOS CUMULATIVOS DO QUADRO ASSOCIATIVO | TOTAL DE ASSOCIADOS EM UNIDADES FAMILIARES 676 |
| FALECIDO 6 | | ASSOCIADOS FAMILIARES PAGANDO A METADE DAS QUOTAS 345 |
| CLUBES CANCELADOS 34 | | |
| OUTRO 72 | | |
| TOTAL 112 | | |